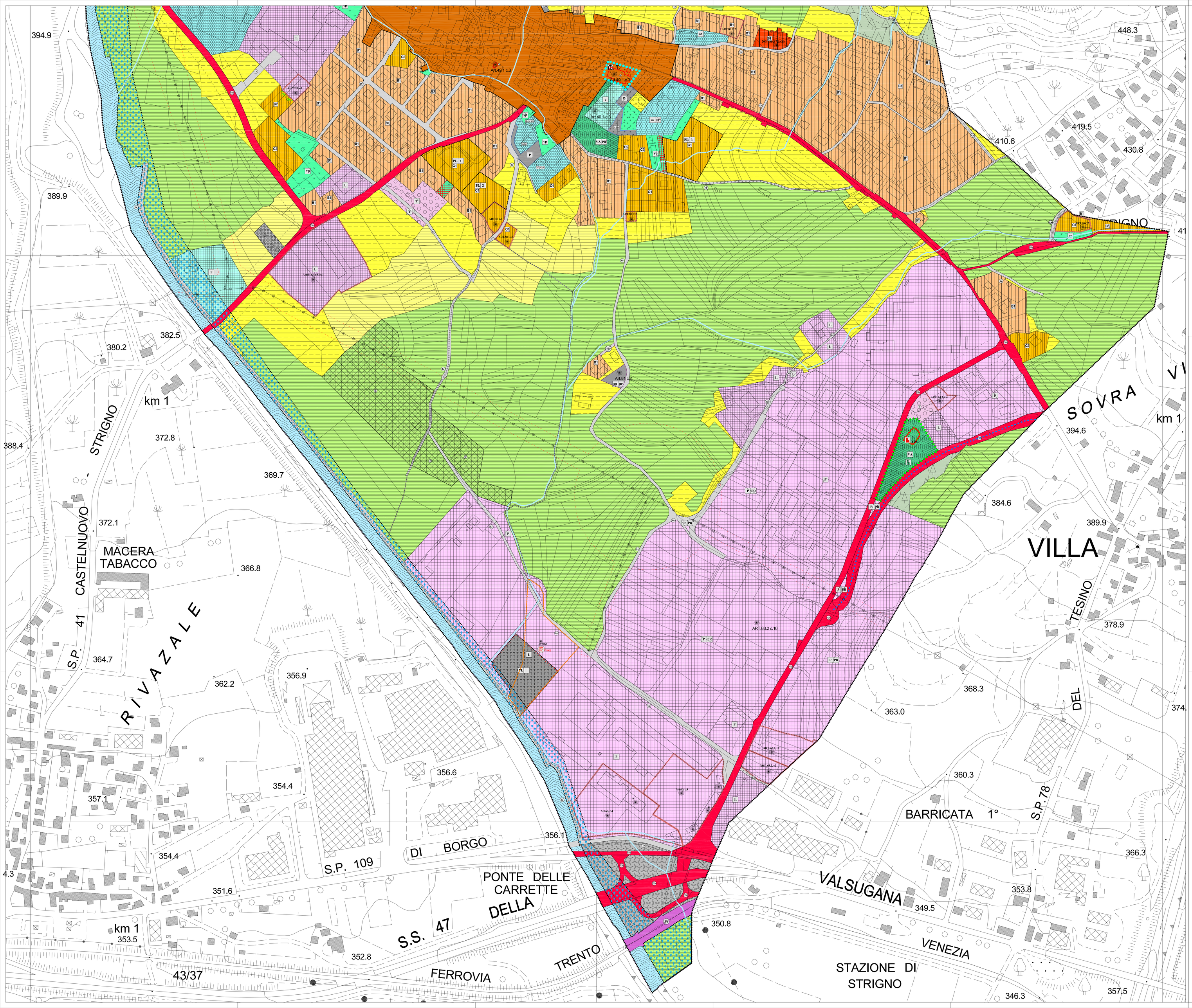

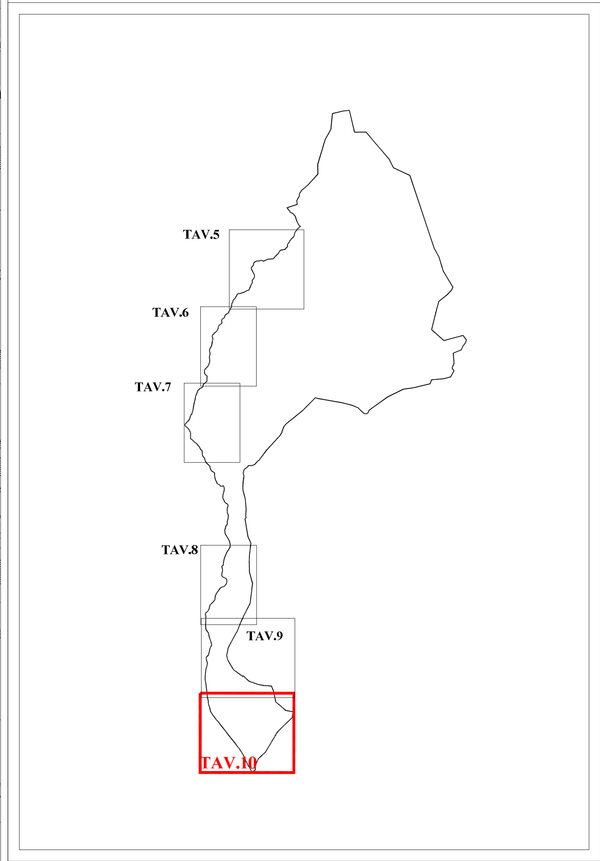

PRG

PIANO REGOLATORE GENERALE
COMUNE DI

SCURELLE

VARIANTE 2019

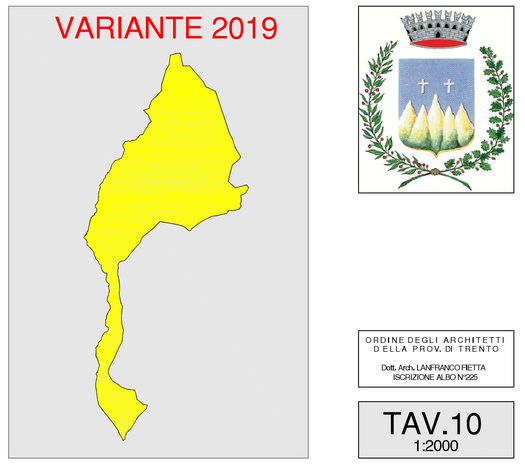

ORDINE DEGLI ARCHITETTI DELLA PROV. DI TRENTO
Dott. Arch. LANFRANCO FIETTA
ISCRIZIONE ALBO N°225

TAV.10
1:2000

SISTEMA INSEDIATIVO PRODUTTIVO INFRASTRUTTURALE	PROGETTO

ARCHITETTO LANFRANCO FIETTA ESTENSORE VARIANTE	1 ADOZIONE DELIBERAZIONE N°10 DATA 21.05.2019
FULVIO ROPELATO SINDACO	2 ADOZIONE DELIBERAZIONE N°_____ DATA _____